

## Rapport de mission de repérage des matériaux et produits contenant de l'amiante avant réalisation de travaux

R. 4412-97 modifié par le décret 2012-639 du 4 mai 2012  
Norme NF X 46-020

33B RUE GAMBETTA LGT 122

122

77220 GRETZ ARMAINVILLIERS

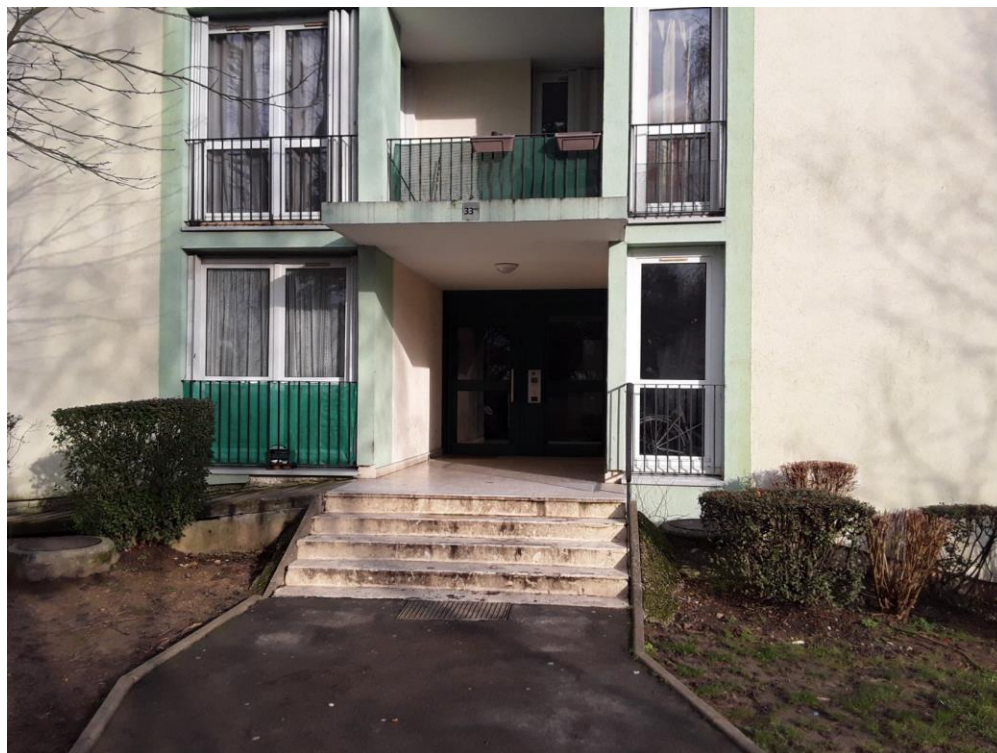

## A \ INFORMATIONS GENERALES

### A.1 \ DESIGNATION DU BÂTIMENT

|                      |                      |                |                                                        |
|----------------------|----------------------|----------------|--------------------------------------------------------|
| Nature du bâtiment : | LOGEMENTS COLLECTIFS | Adresse :      | 33B RUE GAMBETTA LGT 122<br>77220 GRETZ ARMAINVILLIERS |
| Cat. Du bâtiment :   |                      | Bâtiment :     |                                                        |
| Etage :              |                      | Porte :        | 122                                                    |
| Ref Cadastrale :     | NC                   | Propriété de : | OPH77<br>10 AVENUE CHARLES PEGUY<br>77000 MELUN        |

### A.2 \ DESIGNATION DU DONNEUR D'ORDRE

|           |                                        |                            |  |
|-----------|----------------------------------------|----------------------------|--|
| Nom :     | OPH77                                  | Documents remis :          |  |
| Adresse : | 10 AVENUE CHARLES PEGUY<br>77000 MELUN | Moyens mis à disposition : |  |

### A.3 \ EXECUTION DE LA MISSION

|                         |                                                                                            |                                         |                                                                                            |
|-------------------------|--------------------------------------------------------------------------------------------|-----------------------------------------|--------------------------------------------------------------------------------------------|
| RAPPORT N° :            | 382LAA0202                                                                                 | Laboratoire d'Analyses :                | ITGA                                                                                       |
| Repérage réalisé le :   | 26/01/2018                                                                                 | Adresse laboratoire :                   | 3 RUE ARMAND HERPIN LACROIX - CS 46537<br>35065 RENNES CEDEX                               |
| Accompagnateur :        |                                                                                            | Numéro d'accréditation :                | 1-5967                                                                                     |
| Par :                   | Mickaël JULIEN                                                                             | Organisme d'assurance professionnelle : | ALLIANZ                                                                                    |
| N° certificat :         | CPDI 4129                                                                                  | Adresse assurance :                     | Direction Opérations Entreprises<br>5C Esplanade Charles de Gaulle<br>33081 BORDEAUX CEDEX |
| Date d'obtention :      | 01/01/2017                                                                                 | N° de contrat d'assurance :             | 55832566                                                                                   |
| Organisme certificateur | I.CERT<br>Parc Edonia - Bâtiment G -<br>Rue de la Terre Victoria -<br>35760 SAINT-GREGOIRE | Date de validité :                      | 31/12/2018                                                                                 |

## B \ CACHET DU DIAGNOSTIQUEUR

**FAIT LE 04/02/2018**

Cabinet : EXPERT HABITAT & INDUSTRIE INGENIERIE

Nom du responsable : **DEMOULIN Frédéric**

Nom du diagnostiqueur : **Mickaël JULIEN**



## C\ SOMMAIRE

### Table des matières

|                                                                 |    |
|-----------------------------------------------------------------|----|
| A \ INFORMATIONS GENERALES .....                                | 2  |
| A.1 \ DESIGNATION DU BÂTIMENT .....                             | 2  |
| A.2 \ DESIGNATION DU DONNEUR D'ORDRE .....                      | 2  |
| A.3 \ EXECUTION DE LA MISSION.....                              | 2  |
| B \ CACHET DU DIAGNOSTIQUEUR .....                              | 2  |
| C \ SOMMAIRE .....                                              | 3  |
| D \ CONCLUSIONS .....                                           | 4  |
| E \ PROGRAMME DE REPERAGE .....                                 | 4  |
| F \ CONDITIONS DE REALISATION DU REPERAGE .....                 | 6  |
| G \ RAPPORTS PRECEDENTS.....                                    | 6  |
| H \ RESULTATS DETAILLES DU REPERAGE .....                       | 7  |
| ANNEXE 1 – PHOTOS DES ELEMENTS AMIANTES ET/OU NON AMIANTES..... | 13 |
| ANNEXE 3 – PROCES VERBAUX D'ANALYSES.....                       | 16 |
| ATTESTATION(S).....                                             | 18 |
| CERTIFICAT DE COMPETENCES .....                                 | 19 |

## D \ CONCLUSIONS

**Dans le cadre de la mission décrite en tête de rapport, il n'a pas été repéré de matériaux et produits susceptibles de contenir de l'amiante**

| PIECE | ETAGE | ELEMENTS | DESCRIPTIF LABORATOIRE | REPERAGE | Echantillon | METHODE | ETAT | RESULTAT |
|-------|-------|----------|------------------------|----------|-------------|---------|------|----------|
| NEANT |       |          |                        |          |             |         |      |          |

ZSO : Zone de Similitude d'Ouvrage

*Liste des locaux non visités concernés par les travaux et justification*

| PIECE | ETAGE | STATUT DE VISITE |
|-------|-------|------------------|
| NEANT |       |                  |

*Liste des éléments non inspectés et justification*

| PIECE | ETAGE | ELEMENTS | REPERAGE | RESULTAT |
|-------|-------|----------|----------|----------|
| NEANT |       |          |          |          |

## E \ PROGRAMME DE REPERAGE

| PIECES CONCERNEES | PERIMETRE DU REPERAGE | REPERAGE | TRAVAUX  | ELEMENTS | Echantillonnage | REMARQUES PARTICULIERES |
|-------------------|-----------------------|----------|----------|----------|-----------------|-------------------------|
|                   | LOGEMENTS COLLECTIFS  |          | Selon BT |          |                 |                         |

| OFFICE PUBLIC DE L'HABITAT 77                                                                                                                                                                                                               |                                                                                                                                                                                                                           | PAGE N° 1                                                                                                                                      |
|---------------------------------------------------------------------------------------------------------------------------------------------------------------------------------------------------------------------------------------------|---------------------------------------------------------------------------------------------------------------------------------------------------------------------------------------------------------------------------|------------------------------------------------------------------------------------------------------------------------------------------------|
| <b>NOM ET ADRESSE DE L'EXPÉDITEUR</b><br>OFFICE PUBLIC DE L'HABITAT 77<br>AGENCE SIEGE SOCIAL<br>10 Avenue Charles Péguy Boite Postale 114<br>77002 MELUN CEDEX02<br>Tél : 01.64.14.14.77 Fax : 01.60.68.51.42<br>Siret : 277 700 019 00015 |                                                                                                                                                                                                                           | <b>BON DE TRAVAUX</b> N° 2018 296<br><br>EXPERT HABITAT INGENIERIE<br>21 RUE D'ALBERT<br>62450 AVESNES LES BAPAUME<br><br>Téléphone 0321734144 |
| <b>Réf. fournisseur</b> F / 5149<br><b>Marché n°</b> 2017 4474 1<br><b>Provenance</b><br><b>Objet</b> AMIANTE                                                                                                                               | <b>SERVICE</b> MAINTENANCE REHA <b>ÉMETTEUR</b> VASSY ROMAIN<br><b>LOCALISATION</b> Programme 382 GRETZ ARMAINVILLIERS-33 BIS&TER GAMBETTA<br>Tranche 1 Ensemble A000 Escaller AA Étage 02 Logement 122 Module 382LAA0202 |                                                                                                                                                |
| <b>ADRESSE</b> MME OU M CHAGNAUD MIHEL et EVELYNE<br>33B RUE GAMBETTA 77220 GRETZ ARMAINVILLIERS <b>Tél. personnel</b> 0164254466                                                                                                           |                                                                                                                                                                                                                           |                                                                                                                                                |
| <b>DÉLAI D'EXÉCUTION</b> 15 JOURS                                                                                                                                                                                                           |                                                                                                                                                                                                                           | <b>PÉRIODE DU</b> 09-01-2018 AU 23-01-2018                                                                                                     |
| <b>ARTICLE</b>                                                                                                                                                                                                                              | <b>DÉSIGNATION</b>                                                                                                                                                                                                        | <b>QUANTITÉ</b> <b>PRIX UNITAIRE H.T.</b> <b>TOTAL H.T.</b>                                                                                    |
| AMI46                                                                                                                                                                                                                                       | REPERAGE AMIANTE AVANT TVX - TVX<br>D'ENTRETIEN OU REPARATIONS - ENTRE 11 ET                                                                                                                                              | 1,00 5,00 5,00                                                                                                                                 |
| <b>TOTAL H.T.</b>                                                                                                                                                                                                                           |                                                                                                                                                                                                                           | 5,00                                                                                                                                           |
| <b>H.T. ACTUALISE</b>                                                                                                                                                                                                                       |                                                                                                                                                                                                                           |                                                                                                                                                |
| <b>COEFFICIENT REGIONAL</b>                                                                                                                                                                                                                 |                                                                                                                                                                                                                           |                                                                                                                                                |
| <b>RABAIS</b>                                                                                                                                                                                                                               |                                                                                                                                                                                                                           |                                                                                                                                                |
| <b>TOTAL H.T.</b>                                                                                                                                                                                                                           |                                                                                                                                                                                                                           |                                                                                                                                                |
| <b>T.V.A.</b>                                                                                                                                                                                                                               | 20,00 %                                                                                                                                                                                                                   | 1,00                                                                                                                                           |
| <b>TOTAL T.T.C.</b>                                                                                                                                                                                                                         |                                                                                                                                                                                                                           | 6,00                                                                                                                                           |
| TEL 06 45 65 53 23<br>TRAVX SDB SOL + MUR+FAIENCE+REMPACEMENT BAIGNOIRE<br>TRAVX REMPLACEMENT WC + BARRE APPUIE                                                                                                                             |                                                                                                                                                                                                                           |                                                                                                                                                |
| <b>AFFECTATION BUDGÉTAIRE</b>                                                                                                                                                                                                               |                                                                                                                                                                                                                           | <b>CODES STRUCTURE ET SCHÉMA :</b> TECHNI                                                                                                      |
| <b>CODE BUDGET</b>                                                                                                                                                                                                                          | <b>RUBRIQUE</b>                                                                                                                                                                                                           | <b>INSTANCES</b>                                                                                                                               |
| 1 HONDIV                                                                                                                                                                                                                                    | A780                                                                                                                                                                                                                      | SIEG PAIR                                                                                                                                      |
|                                                                                                                                                                                                                                             |                                                                                                                                                                                                                           | <b>LIBELLÉ DU POSTE BUDGÉTAIRE</b>                                                                                                             |
|                                                                                                                                                                                                                                             |                                                                                                                                                                                                                           | AUTRES HONORAIRES DIVERS NON R                                                                                                                 |
|                                                                                                                                                                                                                                             |                                                                                                                                                                                                                           | <b>MONTANT T.T.C.</b>                                                                                                                          |
|                                                                                                                                                                                                                                             |                                                                                                                                                                                                                           | 6,00                                                                                                                                           |
| AUCUNE AFFECTATION ANALYTIQUE PATRIMOINE<br>Voir en page 2 la suite du BON DE TRAVAUX N° 2018 296                                                                                                                                           |                                                                                                                                                                                                                           |                                                                                                                                                |
| EXEMPLAIRE DE CONTRÔLE                                                                                                                                                                                                                      |                                                                                                                                                                                                                           |                                                                                                                                                |

ELEMENTS A SONDER OU A ANALYSER NON PRESENTS:

Rapport N° : 382LAA0202 26/01/2018

Version : 04/02/2018

5/21

## F \ CONDITIONS DE REALISATION DU REPERAGE

Le repérage amiante avant travaux, contient les informations sur la présence d'amiante dans les matériaux et produits du bâtiment afin d'informer les intervenants réalisant des activités ou interventions sur des matériaux et/ou équipements susceptibles de libérer des fibres d'amiante selon la liste citée dans le cadre E.

Il consiste à identifier et localiser, par inspections visuelles et investigations approfondies pouvant être destructives, l'ensemble des matériaux et produits contenant de l'amiante incorporés ou faisant indissociablement corps avec les locaux et les zones de l'immeuble objet des travaux.

Lorsque l'absence de marquages spécifiques ou de documents ne permet pas à l'opérateur de repérage d'attester de la présence ou de la non présence d'amiante dans les matériaux et produits, des prélèvements seront effectués afin de déterminer par analyse la présence ou non d'amiante.

Procédures de prélèvement :

Les prélèvements sur des matériaux ou produits susceptibles de contenir de l'amiante sont réalisés en vertu des dispositions du Code du Travail.

Le matériel de prélèvement est adapté à l'opération à réaliser afin de générer le minimum de poussières. Dans le cas où une émission de poussières est prévisible, le matériau ou produit est mouillé à l'eau à l'endroit du prélèvement (sauf risque électrique) et, si nécessaire, une protection est mise en place au sol ; de même, le point de prélèvement est stabilisé après l'opération (pulvérisation de vernis ou de laque, par exemple).

Pour chaque prélèvement, des outils propres et des gants à usage unique sont utilisés afin d'éliminer tout risque de contamination croisée. Dans tous les cas, les équipements de protection individuelle sont à usage unique.

L'accès à la zone à risque (sphère de 1 à 2 mètres autour du point de prélèvement) est interdit pendant l'opération. Si l'accompagnateur doit s'y tenir, il porte les mêmes équipements de protection individuelle que l'opérateur de repérage.

L'échantillon est immédiatement conditionné, après son prélèvement, dans un double emballage individuel étanche.

Les informations sur toutes les conditions existantes au moment du prélèvement susceptible d'influencer l'interprétation des résultats des analyses (environnement du matériau, contamination éventuelle, etc.) seront, le cas échéant, mentionnées dans la fiche d'identification et de cotation en annexe.

Sens du repérage pour évaluer un local :



## G \ RAPPORTS PRECEDENTS

NEANT

## H \ RESULTATS DETAILLES DU REPERAGE

LISTE DES LOCAUX / PARTIES D'IMMEUBLE VISITEES/NON VISITEES CONCERNEES PAR LES TRAVAUX ET JUSTIFICATION

| PIECE          | ETAGE | JUSTIFICATION | VISITE | TRAVAUX   |
|----------------|-------|---------------|--------|-----------|
| Placard        |       |               | OUI    | CONCERNEE |
| Entrée         |       |               | OUI    | CONCERNEE |
| Cellier        |       |               | OUI    | CONCERNEE |
| Cuisine        |       |               | OUI    | CONCERNEE |
| Séjour         |       |               | OUI    | CONCERNEE |
| WC             |       |               | OUI    | CONCERNEE |
| Salle de bains |       |               | OUI    | CONCERNEE |
|                |       |               | OUI    | CONCERNEE |
| Chambre        |       |               | OUI    | CONCERNEE |
| Salon          |       |               | OUI    | CONCERNEE |

### DESCRIPTION DES REVETEMENTS EN PLACE AU JOUR DE LA VISITE

| PIECE          | MUR1                                                        | MUR2             | MUR3                                                        | MUR 4 | PLANCHE R BAS | PLANCHE R HAUT    | PORTES     | FENETRE 1 | FENETRE 2 |
|----------------|-------------------------------------------------------------|------------------|-------------------------------------------------------------|-------|---------------|-------------------|------------|-----------|-----------|
| Placard        | Plaque de plâtre                                            | Béton            |                                                             |       | Dalle de sol  | Enduit            | BOIS       |           |           |
| Entrée         | Béton                                                       | Plaque de plâtre |                                                             |       | Dalle de sol  | Enduit            | METALLIQUE |           |           |
| Cellier        | Plaque de plâtre                                            | Béton            |                                                             |       | Dalle de sol  | Enduit            | BOIS       |           |           |
| Cuisine        | Béton                                                       | Plaque de plâtre | Périphériques /<br>Doublage<br>(plaque de plâtre + isolant) |       | Dalle de sol  | Enduit            | BOIS       | PVC       |           |
| Séjour         | Périphériques /<br>Doublage<br>(plaque de plâtre + isolant) | Béton            | Plaque de plâtre                                            |       | Dalle de sol  | Enduit            | BOIS       |           |           |
| WC             | Plaque de plâtre                                            |                  |                                                             |       | Dalle de sol  | Dalle Polystyrène | BOIS       |           |           |
| Salle de bains | Béton                                                       | Plaque de plâtre |                                                             |       | Dalle de sol  | Bois              | BOIS       |           |           |

| PIECE   | MUR1                                                  | MUR2                                                  | MUR3  | MUR 4 | PLANCHE R BAS | PLANCHE R HAUT | PORTES | FENETRE 1 | FENETRE 2 |
|---------|-------------------------------------------------------|-------------------------------------------------------|-------|-------|---------------|----------------|--------|-----------|-----------|
| Chambre | Plaque de plâtre                                      | Périphériques / Doublage (plaque de plâtre + isolant) | Béton |       | Dalle de sol  | Enduit         | PVC    |           |           |
| Salon   | Périphériques / Doublage (plaque de plâtre + isolant) | Plaque de plâtre                                      | Béton |       | Dalle de sol  |                | PVC    |           |           |

**LA LISTE DES MATERIAUX OU PRODUITS CONTENANT DE L'AMIANTE, SUR ZONE DE SIMILITUDE D'OUVRAGE ET SUR JUGEMENT PERSONNEL**

| PIECE | ETAGE | ELEMENTS | DESCRIPTIF LABORATOIRE | Echantillon | REPERAGE | ETAT | RESULTAT | METHODE |
|-------|-------|----------|------------------------|-------------|----------|------|----------|---------|
| NEANT |       |          |                        |             |          |      |          |         |

ZSO : Zone de Similitude d'Ouvrage

**LA LISTE DES MATERIAUX OU PRODUITS CONTENANT DE L'AMIANTE, APRES ANALYSE**

| PIECE | ETAGE | ELEMENTS | DESCRIPTIF LABORATOIRE | Echantillon | REPERAGE | ETAT | RESULTAT |
|-------|-------|----------|------------------------|-------------|----------|------|----------|
| NEANT |       |          |                        |             |          |      |          |

ZSO : Zone de Similitude d'Ouvrage

**LA LISTE DES MATERIAUX SUSCEPTIBLES DE CONTENIR DE L'AMIANTE, MAIS N'EN CONTENANT PAS.**

| PIECE          | ETAGE | ELEMENTS     | DESCRIPTIF LABORATOIRE                                                                                                   | Echantillon    | REPERAGE | ETAT     | RESULTAT            | METHODE          |
|----------------|-------|--------------|--------------------------------------------------------------------------------------------------------------------------|----------------|----------|----------|---------------------|------------------|
| Salle de bains |       | Dalle de sol | Colle beige non séparable + papier non séparable + peinture non séparable + matériau gris en vrac hétérogène + carrelage | 382LAA0202P001 | Sol      | BON ETAT | Amiante non détecté | RESULTAT ANALYSE |



| PIECE          | ETAGE | ELEMENTS                | DESCRIPTIF LABORATOIRE                                                                                                           | Echantillon    | REPERAGE | ETAT     | RESULTAT            | METHODE          |
|----------------|-------|-------------------------|----------------------------------------------------------------------------------------------------------------------------------|----------------|----------|----------|---------------------|------------------|
| Salle de bains |       | Enduit béton            | Enduit beige en vrac avec poussières non séparable + matériau gris en faible quantité non séparable + papier peint non séparable | 382LAA0202P002 | Mur A    | BON ETAT | Amiante non détecté | RESULTAT ANALYSE |
| Salle de bains |       | Faïence 1               | Colle beige en faible quantité non séparable + colle polymère incolore + carrelage + matériau beige                              | 382LAA0202P003 | Mur A    | BON ETAT | Amiante non détecté | RESULTAT ANALYSE |
| Salle de bains |       | Enduit plaque de plâtre | Enduit plâtreux blanc en vrac non séparable + peinture non séparable + carton non séparable                                      | 382LAA0202P004 | Mur C    | BON ETAT | Amiante non détecté | RESULTAT ANALYSE |
| WC             |       | Faïence 1               | Colle beige + couche plâtreuse blanche non séparable + carrelage                                                                 | 382LAA0202P005 | Mur A    | BON ETAT | Amiante non détecté | RESULTAT ANALYSE |
| WC             |       | Dalle de sol            | Colle beige non séparable + papier non séparable + peinture non séparable + matériau gris en vrac hétérogène + carrelage         | 382LAA0202P001 | Sol      | BON ETAT | Amiante non détecté | ZSO              |

| PIECE          | ETAGE | ELEMENTS     | DESRIPTIF LABORATOIRE                                                                                                            | Echantillon    | REPERAGE | ETAT     | RESULTAT            | METHODE |
|----------------|-------|--------------|----------------------------------------------------------------------------------------------------------------------------------|----------------|----------|----------|---------------------|---------|
| Salle de bains |       | Dalle de sol | Colle beige non séparable + papier non séparable + peinture non séparable + matériau gris en vrac hétérogène + carrelage         | 382LAA0202P001 | Sol      | BON ETAT | Amiante non détecté | ZSO     |
| Salle de bains |       | Enduit béton | Enduit beige en vrac avec poussières non séparable + matériau gris en faible quantité non séparable + papier peint non séparable | 382LAA0202P002 | Mur A    | BON ETAT | Amiante non détecté | ZSO     |
| Salle de bains |       | Enduit béton | Enduit beige en vrac avec poussières non séparable + matériau gris en faible quantité non séparable + papier peint non séparable | 382LAA0202P002 | Mur B    | BON ETAT | Amiante non détecté | ZSO     |
| Salle de bains |       | Faïence 1    | Colle beige en faible quantité non séparable + colle polymère incolore + carrelage + matériau beige                              | 382LAA0202P003 | Mur A    | BON ETAT | Amiante non détecté | ZSO     |
| Salle de bains |       | Faïence 1    | Colle beige en faible quantité non séparable + colle polymère incolore + carrelage + matériau beige                              | 382LAA0202P003 | Mur B    | BON ETAT | Amiante non détecté | ZSO     |

| PIECE          | ETAGE | ELEMENTS                | DESCRIPTIF LABORATOIRE                                                                      | Echantillon    | REPERAGE | ETAT     | RESULTAT            | METHODE |
|----------------|-------|-------------------------|---------------------------------------------------------------------------------------------|----------------|----------|----------|---------------------|---------|
| WC             |       | Enduit plaque de plâtre | Enduit plâtreux blanc en vrac non séparable + peinture non séparable + carton non séparable | 382LAA0202P004 | Mur A    | BON ETAT | Amiante non détecté | ZSO     |
| WC             |       | Enduit plaque de plâtre | Enduit plâtreux blanc en vrac non séparable + peinture non séparable + carton non séparable | 382LAA0202P004 | Mur B    | BON ETAT | Amiante non détecté | ZSO     |
| WC             |       | Enduit plaque de plâtre | Enduit plâtreux blanc en vrac non séparable + peinture non séparable + carton non séparable | 382LAA0202P004 | Mur C    | BON ETAT | Amiante non détecté | ZSO     |
| WC             |       | Enduit plaque de plâtre | Enduit plâtreux blanc en vrac non séparable + peinture non séparable + carton non séparable | 382LAA0202P004 | Mur D    | BON ETAT | Amiante non détecté | ZSO     |
| Salle de bains |       | Enduit plaque de plâtre | Enduit plâtreux blanc en vrac non séparable + peinture non séparable + carton non séparable | 382LAA0202P004 | Mur C    | BON ETAT | Amiante non détecté | ZSO     |
| Salle de bains |       | Enduit plaque de plâtre | Enduit plâtreux blanc en vrac non séparable + peinture non séparable + carton non séparable | 382LAA0202P004 | Mur D    | BON ETAT | Amiante non détecté | ZSO     |
| WC             |       | Faïence 1               | Colle beige + couche plâtreuse blanche non séparable + carrelage                            | 382LAA0202P005 | Mur A    | BON ETAT | Amiante non détecté | ZSO     |

| PIECE | ETAGE | ELEMENTS  | DESCRIPTIF LABORATOIRE                                           | Echantillon    | REPERAGE | ETAT     | RESULTAT            | METHODE |
|-------|-------|-----------|------------------------------------------------------------------|----------------|----------|----------|---------------------|---------|
| WC    |       | Faïence 1 | Colle beige + couche plâtreuse blanche non séparable + carrelage | 382LAA0202P005 | Mur B    | BON ETAT | Amiante non détecté | ZSO     |
| WC    |       | Faïence 1 | Colle beige + couche plâtreuse blanche non séparable + carrelage | 382LAA0202P005 | Mur C    | BON ETAT | Amiante non détecté | ZSO     |
| WC    |       | Faïence 1 | Colle beige + couche plâtreuse blanche non séparable + carrelage | 382LAA0202P005 | Mur D    | BON ETAT | Amiante non détecté | ZSO     |

ZSO : Zone de Similitude d'Ouvrage

## ANNEXE 1 – PHOTOS DES ELEMENTS AMIANTES ET/OU NON AMIANTES

| PRELEVEMENT : 382LAA0202P001 |                                                                                                                          |                     |                    |
|------------------------------|--------------------------------------------------------------------------------------------------------------------------|---------------------|--------------------|
| NOM DU CLIENT                | NUMERO DU DOSSIER                                                                                                        |                     | PIECE OU LOCAL     |
| OPH77                        | 382LAA0202 26/01/2018                                                                                                    |                     | Salle de bains     |
| ELEMENT                      | DESCRIPTIF DU LABORATOIRE                                                                                                | DATE DE PRELEVEMENT | NOM DE L'OPERATEUR |
| Dalle de sol                 | Colle beige non séparable + papier non séparable + peinture non séparable + matériau gris en vrac hétérogène + carrelage | 26/01/2018          | JULIEN Mickaël     |
| LOCALISATION                 |                                                                                                                          | RESULTAT            |                    |
| Sol                          |                                                                                                                          | Amiante non détecté |                    |

### EMPLACEMENT



| PRELEVEMENT : 382LAA0202P002 |                                                                                                                                  |                     |                    |
|------------------------------|----------------------------------------------------------------------------------------------------------------------------------|---------------------|--------------------|
| NOM DU CLIENT                | NUMERO DU DOSSIER                                                                                                                |                     | PIECE OU LOCAL     |
| OPH77                        | 382LAA0202 26/01/2018                                                                                                            |                     | Salle de bains     |
| ELEMENT                      | DESCRIPTIF DU LABORATOIRE                                                                                                        | DATE DE PRELEVEMENT | NOM DE L'OPERATEUR |
| Enduit béton                 | Enduit beige en vrac avec poussières non séparable + matériau gris en faible quantité non séparable + papier peint non séparable | 26/01/2018          | JULIEN Mickaël     |
| LOCALISATION                 |                                                                                                                                  | RESULTAT            |                    |
| Mur A                        |                                                                                                                                  | Amiante non détecté |                    |

### EMPLACEMENT



| PRELEVEMENT : 382LAA0202P003 |                                                                                                     |                     |                    |
|------------------------------|-----------------------------------------------------------------------------------------------------|---------------------|--------------------|
| NOM DU CLIENT                | NUMERO DU DOSSIER                                                                                   | PIECE OU LOCAL      |                    |
| OPH77                        | 382LAA0202 26/01/2018                                                                               | Salle de bains      |                    |
| ELEMENT                      | DESCRIPTIF DU LABORATOIRE                                                                           | DATE DE PRELEVEMENT | NOM DE L'OPERATEUR |
| Faïence 1                    | Colle beige en faible quantité non séparable + colle polymère incolore + carrelage + matériau beige | 26/01/2018          | JULIEN Mickaël     |
| LOCALISATION                 |                                                                                                     | RESULTAT            |                    |
| Mur A                        |                                                                                                     | Amiante non détecté |                    |

EMPLACEMENT



| PRELEVEMENT : 382LAA0202P004 |                                                                                             |                     |                    |
|------------------------------|---------------------------------------------------------------------------------------------|---------------------|--------------------|
| NOM DU CLIENT                | NUMERO DU DOSSIER                                                                           | PIECE OU LOCAL      |                    |
| OPH77                        | 382LAA0202 26/01/2018                                                                       | Salle de bains      |                    |
| ELEMENT                      | DESCRIPTIF DU LABORATOIRE                                                                   | DATE DE PRELEVEMENT | NOM DE L'OPERATEUR |
| Enduit plaque de plâtre      | Enduit plâtreux blanc en vrac non séparable + peinture non séparable + carton non séparable | 26/01/2018          | JULIEN Mickaël     |
| LOCALISATION                 |                                                                                             | RESULTAT            |                    |
| Mur C                        |                                                                                             | Amiante non détecté |                    |

EMPLACEMENT



| PRELEVEMENT : 382LAA0202P005 |                                                                  |                     |                    |
|------------------------------|------------------------------------------------------------------|---------------------|--------------------|
| NOM DU CLIENT                | NUMERO DU DOSSIER                                                |                     | PIECE OU LOCAL     |
| OPH77                        | 382LAA0202 26/01/2018                                            |                     | WC                 |
| ELEMENT                      | DESCRIPTIF DU LABORATOIRE                                        | DATE DE PRELEVEMENT | NOM DE L'OPERATEUR |
| Faïence 1                    | Colle beige + couche plâtreuse blanche non séparable + carrelage | 26/01/2018          | JULIEN Mickaël     |
| LOCALISATION                 |                                                                  | RESULTAT            |                    |
| Mur A                        |                                                                  | Amiante non détecté |                    |
| EMPLACEMENT                  |                                                                  |                     |                    |



## ANNEXE 3 – PROCES VERBAUX D'ANALYSES



Parc Edonia - Bât. R - Rue de la Terre Adélie - CS n° 66862  
35768 SAINT-GREGOIRE CEDEX  
Tel : 02.99.35.41.41  
Fax : 02.99.35.41.42  
www.itga.fr

Accréditation n° 1-5967



Liste des sites et portées  
disponibles sur www.cofrac.fr

L'accréditation du COFRAC atteste de la compétence des laboratoires pour les seuls essais couverts par l'accréditation qui sont identifiés par le symbole :

### RAPPORT SYNTHÉTIQUE D'ANALYSE NUMÉRO IT0718-10715 EN DATE DU 03/02/2018 RECHERCHE ET IDENTIFICATION D'AMIANTE SUR PRELEVEMENT(S) DE MATERIAU(X)

*Ce rapport ne concerne que les échantillons soumis à l'analyse.*

|                                                                                                                                       |                                                                           |
|---------------------------------------------------------------------------------------------------------------------------------------|---------------------------------------------------------------------------|
| Cliant : AGENCE EHI IDF (COMPTE MATERIAUX)-<br>EXPERT HABITAT & INDUSTRIE INGENIERIE<br>2 rue Traversière<br>78580 LES ALLUETS LE ROI | Réf. Commande ITGA : IT0718-10715<br>Réf. Commande Client : 382LAA0202-01 |
|---------------------------------------------------------------------------------------------------------------------------------------|---------------------------------------------------------------------------|

Prélèvement(s) : Reçu au laboratoire le : 30/01/2018

Préparation(s) : Effectuée de façon à être représentative de l'échantillon

- Pour une analyse au Microscope Optique à Lumière Polarisée (MOLP) : pas de traitement thermique ou mécanique
- ou
- Pour une analyse au Microscope Electronique à Transmission Analytique (META) : broyage mécanique, récupération de poussières sur grille de microscope électronique (méthode interne IT 085 ou IT 286)

Technique Analytique(s) : Microscopie Optique à Lumière Polarisée (méthode guide HSG 248 - appendice 2)

- ou
- Microscopie Electronique à Transmission Analytique (parties pertinentes de la norme NF X 43-050)

Résultat(s) :

| Fraction analysée                                                                                                                                                                                          | Technique analytique | Nb de préparations | Date d'analyse | Résultat / Type d'amiante                                                                                                                          |
|------------------------------------------------------------------------------------------------------------------------------------------------------------------------------------------------------------|----------------------|--------------------|----------------|----------------------------------------------------------------------------------------------------------------------------------------------------|
| Réf dossier client : 382LAA0202-01 - 33B RUE GAMBETTA LGT<br>122 77220 GREZT ARMAINVILLIERS<br>Réf échantillon client : 382LAA0202P001 / LOGEMENTS COLLECTIFS<br>- - - / Salle de bains Sol Dalle de sol   |                      |                    |                | Réf échantillon ITGA : IT071801-58265<br>Description ITGA : Colle beige / Papier / Peinture / Matériau gris en vrac<br>hétérogène / Carrelage      |
| ☛ Colle beige non séparable + papier non séparable + peinture non séparable + matériau gris en vrac hétérogène + carrelage                                                                                 | META                 | 1                  | 02/02/2018     | Amiante non détecté / -                                                                                                                            |
| Réf dossier client : 382LAA0202-01 - 33B RUE GAMBETTA LGT<br>122 77220 GREZT ARMAINVILLIERS<br>Réf échantillon client : 382LAA0202P002 / LOGEMENTS COLLECTIFS<br>- - - / Salle de bains Mur A Enduit béton |                      |                    |                | Réf échantillon ITGA : IT071801-58266<br>Description ITGA : Enduit beige en vrac avec poussières / Matériau gris en faible quantité / Papier peint |
| ☛ Enduit beige en vrac avec poussières non séparable + matériau gris en faible quantité non séparable + papier peint non séparable                                                                         | META                 | 1                  | 02/02/2018     | Amiante non détecté / -                                                                                                                            |

Validé par : Céline BLIN - Analyste MET

La reproduction de ce rapport n'est autorisée que sous sa forme intégrale ; ce rapport ne doit pas être reproduit partiellement sans l'approbation du laboratoire.

Sauf demande particulière et écrite du client, les échantillons sont conservés pendant 6 mois et les rapports pendant 2 ans.

DTA 164-01 rev 03

Page 1/2



**RAPPORT SYNTHÉTIQUE D'ANALYSE NUMÉRO IT0718-10715 EN DATE DU 03/02/2018**  
**RECHERCHE ET IDENTIFICATION D'AMIANTE SUR PRELEVEMENT(S) DE MATERIAU(X)**

| Fraction analysée                                                                                                                                                                                                     | Technique analytique | Nb de préparations | Date d'analyse | Résultat / Type d'amiante                                                                                                                         |
|-----------------------------------------------------------------------------------------------------------------------------------------------------------------------------------------------------------------------|----------------------|--------------------|----------------|---------------------------------------------------------------------------------------------------------------------------------------------------|
| Réf dossier client : 382LAA0202-01 - 33B RUE GAMBETTA LGT<br>122 77220 GRETZ ARMAINVILLIERS<br>Réf échantillon client : 382LAA0202P003 / LOGEMENTS COLLECTIFS<br>- - - / Salle de bains Mur A Faience 1               |                      |                    |                | Réf échantillon ITGA : IT071801-58267<br>Description ITGA : Colle beige en faible quantité / Colle polymère incolore / Carrelage / Matériau beige |
| * Colle beige en faible quantité non séparable + colle polymère incolore + carrelage + matériau beige                                                                                                                 | META                 | 2                  | 03/02/2018     | Amiante non détecté / -                                                                                                                           |
| Réf dossier client : 382LAA0202-01 - 33B RUE GAMBETTA LGT<br>122 77220 GRETZ ARMAINVILLIERS<br>Réf échantillon client : 382LAA0202P004 / LOGEMENTS COLLECTIFS<br>- - - / Salle de bains Mur C Enduit plaque de plâtre |                      |                    |                | Réf échantillon ITGA : IT071801-58268<br>Description ITGA : Enduit plâtreux blanc en vrac / Peinture / Carton                                     |
| * Enduit plâtreux blanc en vrac non séparable + peinture non séparable + carton non séparable                                                                                                                         | META                 | 2                  | 02/02/2018     | Amiante non détecté / -                                                                                                                           |
| Réf dossier client : 382LAA0202-01 - 33B RUE GAMBETTA LGT<br>122 77220 GRETZ ARMAINVILLIERS<br>Réf échantillon client : 382LAA0202P005 / LOGEMENTS COLLECTIFS<br>- - - / WC Mur A Faience 1                           |                      |                    |                | Réf échantillon ITGA : IT071801-58269<br>Description ITGA : Colle beige / Couche plâtreuse blanche / Carrelage                                    |
| * Colle beige + couche plâtreuse blanche non séparable + carrelage                                                                                                                                                    | META                 | 1                  | 02/02/2018     | Amiante non détecté / -                                                                                                                           |

La reproduction de ce rapport n'est autorisée que sous sa forme intégrale : ce rapport ne doit pas être reproduit partiellement sans l'approbation du laboratoire.

Sauf demande particulière et écrite du client, les échantillons sont conservés pendant 6 mois et les rapports pendant 2 ans.

DTA 164-01 rev 03

Page 2/2

## ATTESTATION(S)



ALLIANZ IARD  
Direction Opérations Entreprises  
Case courrier 8 10 33  
50 Esplanade Charles de Gaulle  
33081 BORDEAUX CEDEX

### ALLIANZ RESPONSABILITE CIVILE DES ENTREPRISES DE SERVICE

La société ALLIANZ IARD certifie que :

EXPERT HABITAT & INDUSTRIE INGENIERIE  
21 ROUTE D ALBERT  
62450 AVESNES LES BAPAUME

Est titulaire d'une police d'assurance Responsabilité civile Activités de services N°55832566 qui a pris effet le 01/01/2016.

Ce contrat, a pour objet de :

- Satisfaire aux obligations édictées par l'ordonnance n°2005 - 655 du 8 juin 2005 et son décret d'application n°2006 - 1114 du 5 septembre 2006, codifié aux articles R212-4 et L271-4 à L271-6 du code de la construction et de l'habitation, ainsi que ses textes subséquents ;
- Garantir l'assuré contre les conséquences pécuniaires de la responsabilité civile qu'il peut encourir à l'égard des tiers du fait de ses activités professionnelles déclarées aux Dispositions Particulières à savoir :
  - Le constat des Risques d'exposition au plomb
  - Repérage d'amiante avant transaction, contrôle périodique amiante
  - Dossier technique amiante
  - Présence de termites et autres insectes xylophages
  - Diagnostic Performance Energétique (DPE)
  - Etat des risques naturels et technologiques
  - Mesurage Loi Carrez
  - Mesurage Loi Boulin
  - Contrôle des installations d'Assainissement NON Collectif
  - Calcul des millèmes de copropriété
  - Diagnostic Radon
  - Thermographie des bâtiments
  - Loi S.R.U.
  - Certificat des travaux de réhabilitation dans le neuf et l'ancien amiante (Dispositions Robien & Borko)
  - Etat du dispositif de sécurité des piscines
  - Certificat de logement décent
  - Etat des lieux locatifs
  - Diagnostic accessibilité handicapés
  - Infiltrométrie
  - Certificat aux normes de surface et d'Habitabilité et Prêt à Taux Zéro
  - Etat descriptif de division
  - Repérage d'amiante avant / après travaux et démolition
  - Présence de champignons lignivores
  - Repérage plomb avant travaux et démolition

Le montant de la garantie Responsabilité Civile Professionnelle est de 1 000 000,00 € par sinistre et 1 000 000,00 € par année.

**Le présent document, établi par ALLIANZ, est valable jusqu'au 31/12/2018 sous réserve du paiement des cotisations. Il a pour objet d'attester l'existence d'un contrat. Il ne constitue toutefois pas une présomption d'application des garanties et ne peut engager ALLIANZ au-delà des clauses, conditions et limites du contrat auquel il se réfère. Les exceptions de garantie opposables au souscripteur le sont également aux bénéficiaires de l'indemnité (résiliation, nullité, règle proportionnelle, exclusions, déchéances, ...).**

Toute adjonction autre que le cachet et la signature du représentant de la Société est réputée non écrite.

Fait à Lyon, le 19/12/2017  
Laura FOURNIER  
Pour la Compagnie



CERTIFICAT DE COMPETENCES



## Certificat de compétences Diagnostiqueur Immobilier

N° CPDI 4129 Version 004

Je soussigné, Philippe TROYAUX, Directeur Général d'I.Cert, atteste que :

**Monsieur JULIEN Mckael**

Est certifié(e) selon le référentiel I.Cert dénommé CPE DI DR 01, dispositif de certification de personnes réalisant des diagnostics immobiliers pour les missions suivantes :

|                             |                                                                                                                                          |
|-----------------------------|------------------------------------------------------------------------------------------------------------------------------------------|
| <b>Amiante sans mention</b> | <b>Amiante Sans Mention*</b><br>Date d'effet : 01/01/2017 - Date d'expiration : 24/10/2021                                               |
| <b>DPE individuel</b>       | <b>Diagnostic de performance énergétique sans mention : DPE individuel</b><br>Date d'effet : 07/12/2016 - Date d'expiration : 06/12/2021 |
| <b>Electricité</b>          | <b>Etat de l'Installation Intérieure électrique</b><br>Date d'effet : 26/10/2016 - Date d'expiration : 25/10/2021                        |
| <b>Gaz</b>                  | <b>Etat de l'Installation Intérieure gaz</b><br>Date d'effet : 17/02/2017 - Date d'expiration : 16/02/2022                               |
| <b>Plomb</b>                | <b>Plomb : Constat du risque d'exposition au plomb</b><br>Date d'effet : 23/12/2016 - Date d'expiration : 22/12/2021                     |

En foi de quoi ce certificat est délivré, pour valoir et servir ce que de droit.  
Édité à Saint-Grégoire, le 03/05/2017.

\* Missions de repérage des matériaux et produits de la liste 1 et des matériaux et produits de la liste 2 et matériaux phénoliques de l'état de conservation des matériaux et produits de la liste 1 dans les bâtiments autres que ceux relatifs à la mention.  
\* Missions de repérage des matériaux et produits de la liste 3 et des matériaux et produits de la liste 4 en matière de produits de l'état de conservation des matériaux et produits de la liste 1 dans les bâtiments autres que ceux relatifs à la mention. Dans les bâtiments mentionnés au présent certificat aux catégories 1 à 3, sans détermination de l'état de l'ouvrage plus de 25 personnes ou dans les bâtiments concernés, Missions de repérage des matériaux et produits de la liste 1 et des matériaux et produits de la liste 2 et matériaux phénoliques de l'état de conservation des matériaux et produits de la liste 1 dans les bâtiments autres que ceux relatifs à la mention.

Arrêté du 21 novembre 2009 modifié relatif aux critères de certification des compétences des personnes physiques exerçant des activités de diagnostic de plomb, de diagnostic de repérage des matériaux et produits de la liste 1 et des matériaux et produits de la liste 2 et matériaux phénoliques de l'état de conservation des matériaux et produits de l'état de conservation des matériaux et produits de la liste 1 dans les bâtiments autres que ceux relatifs à la mention. Arrêté du 23 novembre 2009 relatif à la certification des compétences des personnes physiques exerçant des activités de diagnostic de performance énergétique et d'état de l'installation intérieure gaz et d'état de l'installation intérieure électrique. Arrêté du 13 octobre 2009 relatif à la certification des compétences des personnes physiques exerçant des activités de repérage des matériaux et produits de la liste 1 et des matériaux et produits de la liste 2 et matériaux phénoliques de l'état de conservation des matériaux et produits de la liste 1 dans les bâtiments autres que ceux relatifs à la mention. Arrêté du 30 juillet 2008 relatif à la certification des compétences des personnes physiques exerçant des activités de constat du risque d'exposition au plomb.



**I.Cert**  
Institut de Certification  
Certification de personnes  
Diagnostiqueur  
Portée disponible sur [www.icert.fr](http://www.icert.fr)



sofrac  
SOCIÉTÉ FRANÇAISE  
D'OPÉRATION  
DE RECHERCHE

Parc EDONIA - Bâtiment G - Rue de la Terre Victoria - 35760 Saint-Grégoire

CPE DI DR 11 rev13

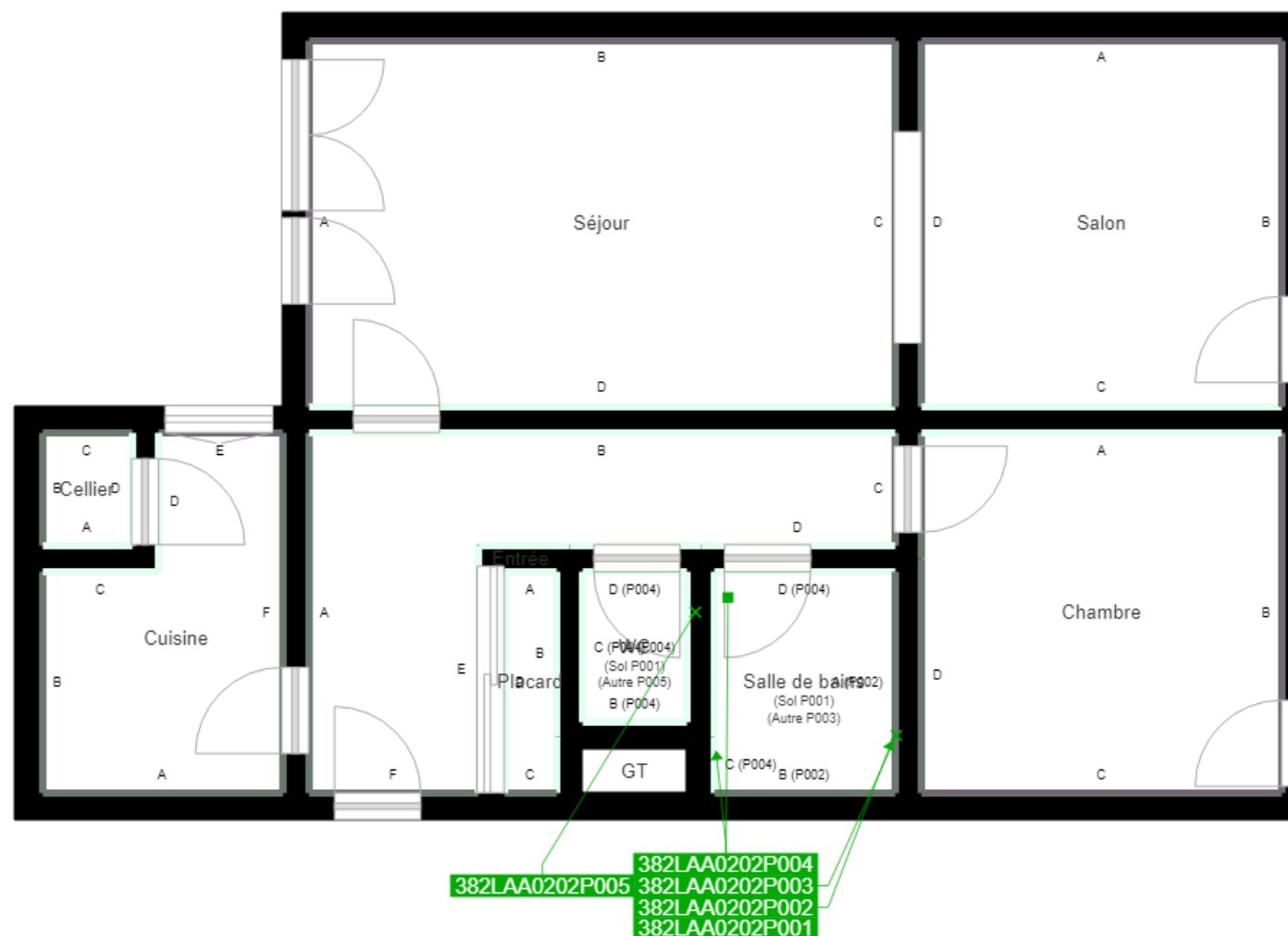

|  |                                                            |
|--|------------------------------------------------------------|
|  | Murs périphériques / Plaques de plâtre                     |
|  | Murs Bois                                                  |
|  | Murs Brique                                                |
|  | Murs Béton brut                                            |
|  | Cloisons Plaques de plâtre                                 |
|  | Murs carreaux de plâtre                                    |
|  | Murs Béton / Enduit                                        |
|  | Murs porteurs et/ou mur de refend / Plaques de plâtre      |
|  | Murs périphériques / Doublage (plaque de plâtre + isolant) |
|  | Torchis                                                    |
|  | Murs Amiantés                                              |
|  | Murs Brique / Enduit                                       |
|  | Murs Brique plâtrière                                      |

|  |                                           |
|--|-------------------------------------------|
|  | Prélèvements de sol amiantés              |
|  | Prélèvements de sol non amiantés          |
|  | Prélèvements de plafonds amiantés         |
|  | Prélèvements de plafonds non amiantés     |
|  | Prélèvements de murs amiantés             |
|  | Prélèvements de murs non amiantés         |
|  | Autres types de prélèvements amiantés     |
|  | Autres types de prélèvements non amiantés |
|  | Sol amianté                               |
|  | Plafond amianté                           |
|  | Sol et Plafond amiantés                   |

